Bouwhuis

Makelaardij | Hypotheken



VROOMSHOOP
Bijvank 24

Vraagprijs € 370.000,-- k.k.

Kenmerken & specificaties

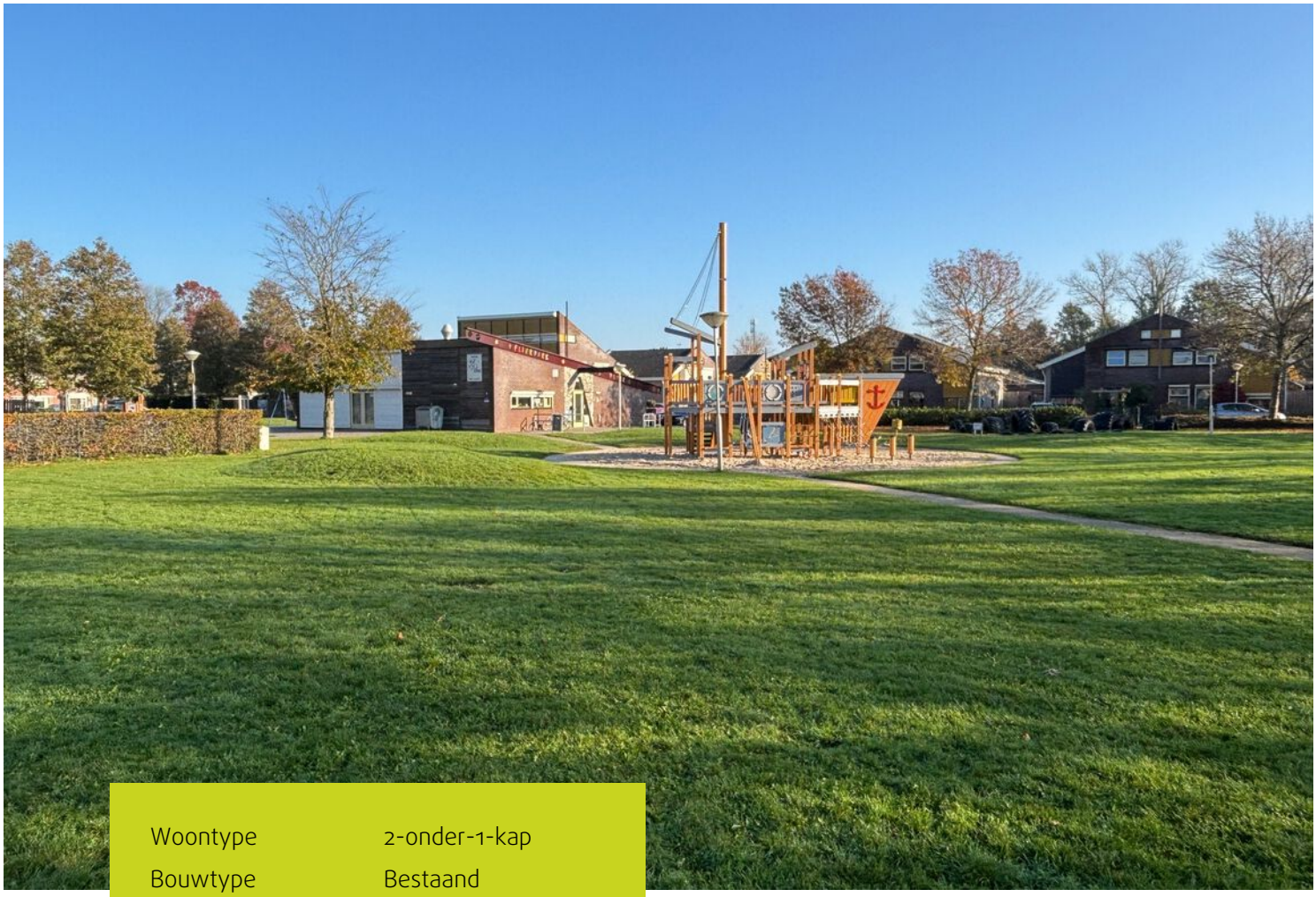

Woontype	2-onder-1-kap
Bouwtype	Bestaand
Aantal kamers	4
Aantal slaapkamers	3
Bouwjaar	2003
Perceeloppervlakte	_____ m^2
Woonoppervlakte	132 m^2
Inhoud	475 m^3
Energielabel	A

Enkele wetenswaardigheden:
- Gelegen aan een groot groen plantsoen met speeltuin;
- Vele voorzieningen zoals scholen, winkels en OV op korte afstand bereikbaar;
- Geen verkeer voor de deur door ligging aan doodlopend straatje;
- Moderne visgraat pvc-vloer in woonkamer, keuken, hal en toiletruime;
- Vrijstaande houten schuur en terrasoverkapping aanwezig;
- Energielabel A, voorzien van 12 zonnepanelen;
- Elektrische rolluiken aanwezig op de slaapkamers.
- Op deze woning zijn een zelfbewoningsplicht en een antispeculatiebeding van toepassing. Dit betekent dat je de woning gedurende de eerste 4 jaar zelf moet bewonen en deze niet zonder toestemming mag doorverkopen.

Omschrijving

Ben je op zoek naar een fijne gezinswoning op een prettige locatie? Dan is deze woning aan de Bijvank in Vroomshoop zeker een bezichtiging waard!
Deze ruime woning uit 2003 beschikt over circa 132 m^2 woonoppervlakte en is gelegen aan een groot groen plantsoen met speeltuin. De woonkamer biedt een mooi uitzicht op dit groene geheel. Een fijne plek waar kinderen lekker kunnen spelen en je zelf kunt genieten van het vrije uitzicht. Ook vele voorzieningen zoals scholen, winkels en OV vindt je op korte afstand.

De woning heeft een lichte woonkamer en een open keuken die ruimte biedt om deze geheel naar eigen wens en smaak in te richten. Op de verdieping bevinden zich drie slaapkamers en een ruime badkamer. Ook aan bergruimte is gedacht, met onder andere praktische bergruimte achter de knieschotten. Daarnaast is de woning voorzien van dak-, vloer- en gevelisolatie, HR++ beglazing en 12 zonnepanelen. Met energielabel A en een cv-ketel uit 2020 is er een goede basis op het gebied van energiezuinigheid.

De achtertuin is gelegen op het noorden en beschikt over een terras, siertuin, vrijstaande houten schuur en aangebouwde overkapping. Een woning met een praktische basis, volop mogelijkheden en een fijne ligging aan een groen plantsoen. Kom jij hier jouw nieuwe thuis van maken?

Disclaimer: in deze presentatie worden enkele beelden getoond welke zijn gegenereerd met AI. Deze beelden zijn slechts bedoeld ter inspiratie, hier kunnen op geen enkele wijze rechten aan worden

Begane grond

Entree/hal met meterkast, trapopgang naar 1e verdieping, staand toilet met fonteintje, royale living met zicht op plantsoen, open keuken met rechthoekig eenvoudig keukenblok zonder inbouwapparatuur, bijkeuken met opstelplaats voor de CV-ketel en wasmachine en toegangsdeur naar de tuin.

Eerste verdieping

Overloop met vaste schuifwand kasten, 3 slaapkamers waarvan 2 met bergruimte achter de knieschotten, ruime badkamer met douche, wastafel en 2e staand toilet.

Bijgebouwen

- Vrijstaande houten schuur met een afmeting van ca. 5.44 x 2.98 meter.
- Aangebouwde overkapping met een afmeting van ca. 2.80 x3.10 meter.








Gegenereerd met AI

















Veel ruimte op de verdieping

De woning beschikt op de verdieping over 3 ruime slaapkamers. Alle slaapkamers zijn voorzien van elektrische rolluiken

Ook aan extra bergruimte is gedacht! Op 2 slaapkamers zijn namelijk knieschotten aanwezig waarachter je eenvoudig extra spullen op kunt slaan.







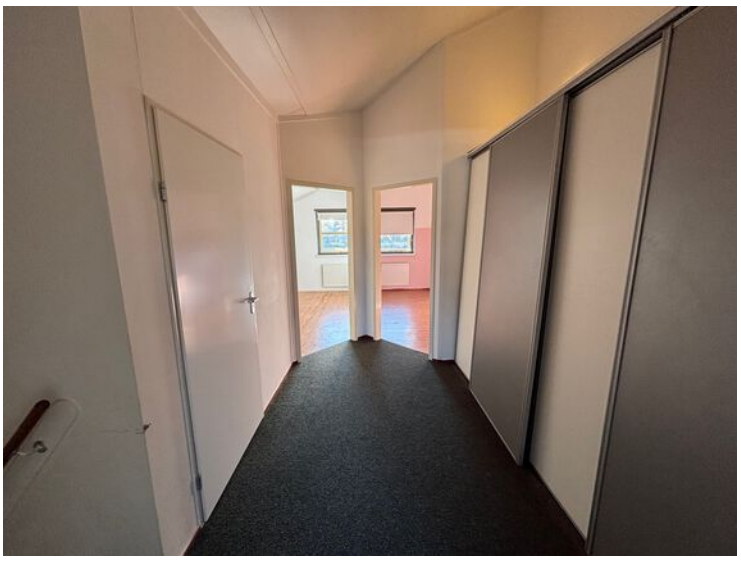































Prachtige ligging aan groen plantsoen

Deze woning kent een wel heel goede ligging! Zo heb je vanuit de woonkamer uitzicht op het grote, groene plantsoen met speeltuin. Ook is de woning gelegen aan een doodlopend stukje van de straat zodat er nauwelijks verkeer aanwezig is.
Verder is de bereikbaarheid een groot pluspunt. Vele voorzieningen zoals scholen (basis- en voortgezet onderwijs) diverse winkels, supermarkten en het OV zijn op korte afstand van de woning gelegen.





Plattegronden



Plattegronden



Kadastrale kaart



Deze kaart is noordgericht
12345 Perceelnummer
25 Huisnummer
Vastgestelde kadastrale grens
Voorlopige kadastrale grens
Administratieve kadastrale grens
Bebouwing

Schaal 1: 1000

Kadastrale gemeente	Den Ham
Sectie	G
Perceel	3335

kadaster

Voor een eensluidend uittreksel, geleverd op 6 november 2026
De bewaarder van het kadaster en de openbare registers

Aan dit uittreksel kunnen geen betrouwbare maten worden ontleend.
De Dienst voor het kadaster en de openbare registers behoudt zich de intellectuele eigendomsrechten voor, waaronder het auteursrecht en het databankenrecht.

Locatie op de kaart

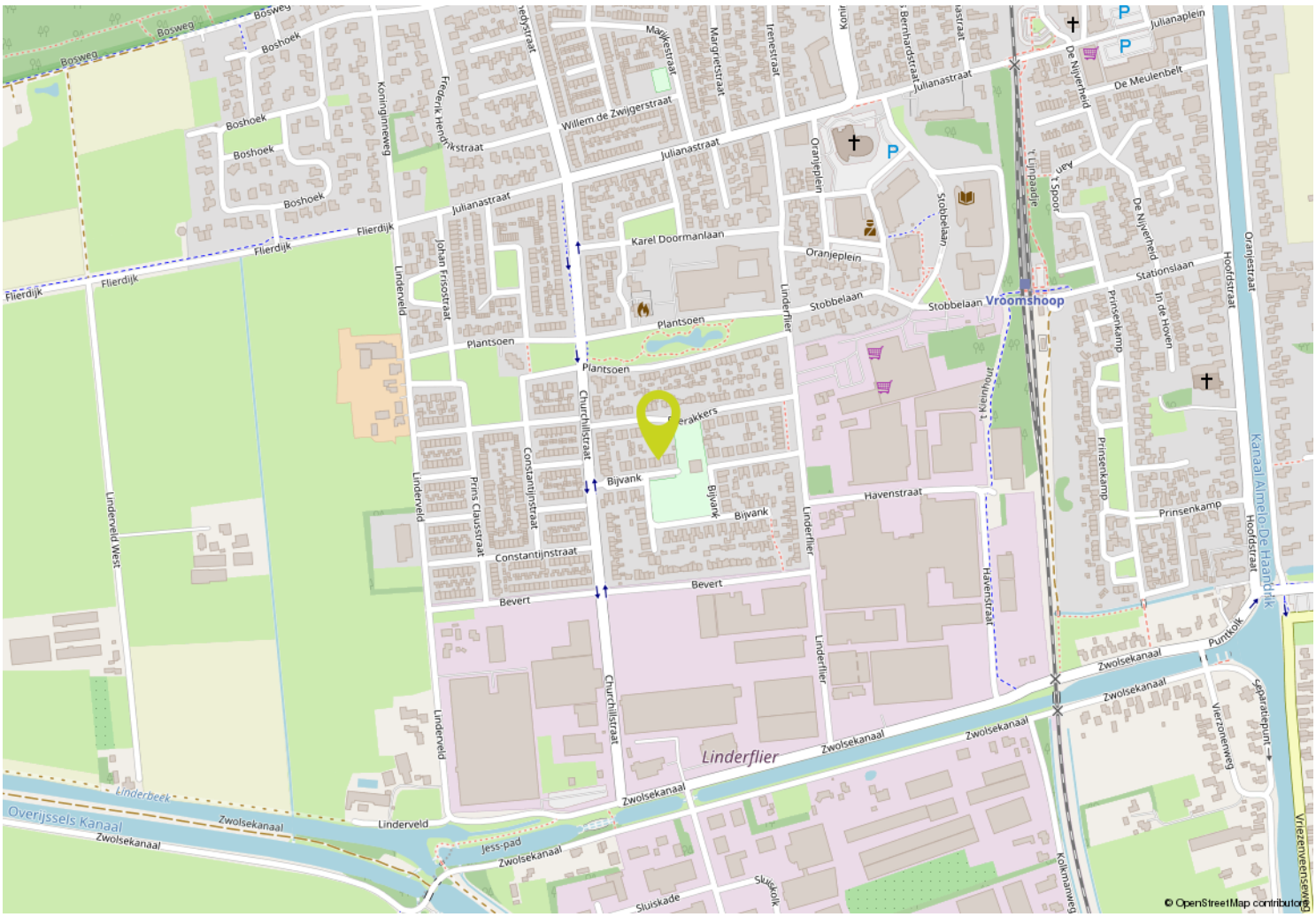

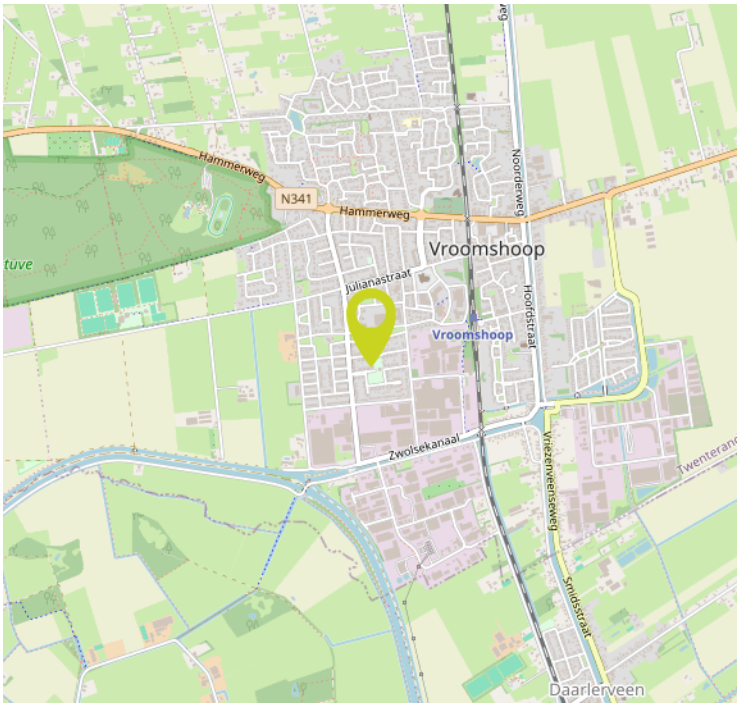

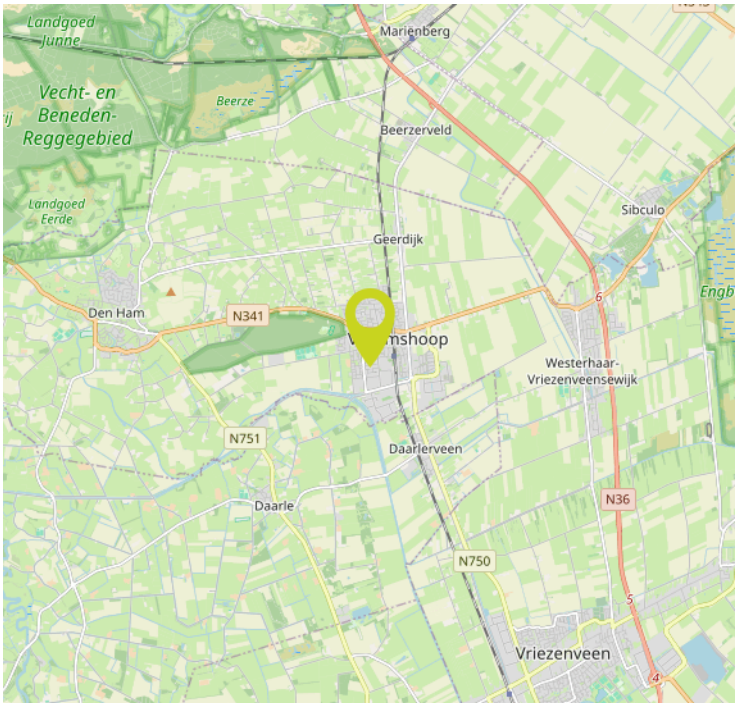

Belangrijke verkoop/ aankoop informatie

Onderstaand treft u informatie aan over zaken welke betrekking hebben op de verkoop/ aankoop van een onroerende zaak en bepalingen welke in een koopovereenkomst kunnen worden opgenomen. Wanneer u een bieding uitbrengt op een object, gaan wij ervan uit dat u volledig op de hoogte bent met deze informatie c.q. bepalingen.

Informatieplicht:
De verkoper van de onroerende zaak heeft een informatieplicht. Dit wil zeggen dat de verkoper verplicht is om belangrijke zaken, die hem bekend zijn, en voor u als koper van belang kunnen zijn, aan u mee te delen. Door ons kantoor is een vragenlijst opgesteld waarin allerlei belangrijke informatie voor de koper wordt verstrekt. In geval van serieuze belangstelling is het wellicht verstandig om ons te vragen naar een kopie van het eigendomsbewijs van de huidige eigenaar om zo inzicht te krijgen in zaken als bijvoorbeeld erfdienstbaarheden, kettingbedingen en kwalitatieve rechten en verplichtingen. Verder is het van belang bij verdergaande interesse inzicht te hebben in de roerende zaken die wel of niet bij het object horen dan wel eventueel kunnen worden overgenomen. Deze lijst van roerende zaken is in de brochure verwerkt.

Onderzoeksplicht:
De hierboven genoemde informatieplicht van de verkoper ontslaat de aspirant-koper niet van een eigen onderzoeksplicht. Verder zal de aspirant-koper duidelijk aan moeten geven wat zijn eventuele special bedoelingen zijn met de te kopen onroerende zaak. Als de aspirant-koper verbouwingsplannen heeft, dan is het aan te bevelen om bij een tweede of latere bezichtiging een aannemer, architect of constructeur mee te nemen. Er ligt een verantwoordelijkheid bij de aspirant-koper ten aanzien van zaken die opvraagbaar zijn bij de gemeente dan wel andere openbare diensten zoals bijvoorbeeld het Kadaster en de Provincie.

Daarom is het verstandig voor een aspirant-koper om zich te laten bijstaan door een eigen 'aan- kopend' makelaar'. Dit is een makelaar die de belangen van u als aspirant-koper behartigt. De aspirantkoper is ten allen tijde gerechtigd voor eigen rekening een bouwkundige keuring te (laten) verrichten dan wel andere adviseurs te raadplegen teneinde een goed inzicht te krijgen in de staat van onderhoud. Tevens dient de aspirant-koper in principe zelf na te gaan welke publiekrechterlijke belemmeringen er op het object rusten zoals bijvoorbeeld het bestemmingsplan en eventuele (nieuwbouw)ontwikkelingen in de directe nabijheid.

Onderhoud:
De staat van onderhoud en beoordeling van de bouwkundige staat geldt op basis van visuele waarnemingen, gerelateerd aan de ouderdom van het object. Een uitgebreide bouwkundige opname valt nadrukkelijk buiten het kader van deze brochure. Dit behoort eventueel tot de onderzoeksplicht van de aspirant-koper.

Waarborgsom:
Indien volledige overeenstemming is bereikt en de koopovereenkomst wordt opgesteld, nemen wij in deze koopovereenkomst standaard een waarborgsom of bankgarantie op voor een bedrag van 10% van de koopsom. Iedere aspirant-koper dient zich hieraan te conformeren. Wij maken gebruik van het laatste model koopovereenkomst van de brancheverenigingVBO Makelaars.

3-dagen bedenktijd:
Als alle handtekeningen zijn gezet en de koper een door beide partijen getekende koopovereenkomst overhandigd heeft gekregen, gaat de wettelijke bedenktijd van 3 werkdagen in. In deze 3 werkdagen heeft de koper alsnog het recht om zonder opgaaf van redenen van de koop af te zien.

Vervolg

Financiering/hypotheek/ontbinding:
Het is verstandig alvorens u een bod uitbrengt op een object, inzicht te hebben in de financiële consequenties van uw eventuele aankoop. De termijn die in de regel wordt opgenomen voor een ontbindende voorwaarde voor wat betreft de financiering bedraagt ca. 3 weken na het sluiten van overeenstemming. Eventuele ontbinding dient te geschieden zoals is overeengekomen in de koopovereenkomst.

Inschrijving koopakte bij het Kadaster:
De koper heeft de mogelijkheid om de gesloten koopovereenkomst in te schrijven bij het Kadaster. Voordeel hiervan is dat u als koper maximaal 6 maanden wordt beschermd tegen:
• Eventueel faillissement van verkoper;
• Beslaglegging in deze periode op het onroerend goed;

• Dubbele verkoop door verkoper;
• Handelingsonbekwaamheid of onder bewindstelling van verkoper;
• Inschrijving door gemeente van een voorkeursrecht op het onroerend goed op basis van de Wet Voorkeursrecht Gemeenten;
• Door inschrijving kan de koper zijn recht tegenover een derde, zoals een huurder laten gelden.

Inschrijving van de koopakte bij het kadaster dient verzorgt te worden door een notaris en is niet kosteloos. Neem hierover contact op met de desbetreffende notaris.

Reactie na bezichtiging:
De verkoper heeft zijn woning voor u open-gesteld om te bezichtigen en is uiteraard zeer benieuwd naar uw reactie. Wij stellen een vlotte reactie erg op prijs, ook wanneer de bezichtigde woning niet is wat u zoekt. Eventueel kunnen wij samen met u, uw woonwensen in kaart brengen en u helpen met het zoeken naar uw droomhuis. Wij kunnen uw gegevens en wensen noteren in ons 'zoekersbestand' en u op de hoogte houden van ons nieuwe en gewijzigde woningaanbod. Heeft u verder nog vragen of wilt u een afspraak met ons maken dan verzoeken wij u contact met ons op te nemen.

Clausules welke evt. worden opgenomen in de koopovereenkomst:
Ouderdomsclausule (bij een woning ouder dan 10 jaar): Koper verklaart ermee bekend te zijn dat deze woning (en de bijgebouwen) meer dan 10 jaar oud zijn, wat inhoudt dat de eisen die aan de bouwkwaliteit gesteld mogen worden, aanzienlijk lager liggen dan die voor nieuwere woningen. Verkoper staat niet in voor fundering, vloeren, leidingen van elektriciteit, water en gas, riolering en de afwezigheid van doorslaand en/of optrekkend vocht. Bouwkundige gebreken worden geacht niet belemmerend te werken op het in artikel 5 (van de koopakte) omschreven (woon)gebruik en met ingang van de datum van de eigendomsoverdracht vrijwaart de koper de verkoper voor bekende en zichtbare gebreken.

Asbestclausule (indien aanwezig of vermoeden daartoe):
In het registergoed kunnen mogelijk asbesthoudende stoffen aanwezig zijn. Asbesthoudende stoffen kunnen verwerkt zijn in diverse producten zoals vloerafwerking, rookkanalen, dakbeschot, afvoerpijpen etc. Bij eventuele verwijdering van asbesthoudende materialen dienen op grond van milieuwetgeving speciale maatregelen te worden genomen. Koper verklaart hiermee bekend te zijn en vrijwaart verkoper voor alle aanspraken die uit de aanwezigheid in en/of de verwijdering van enig asbest in de onroerende zaak kan voortvloeien.

Interesse?

Bouwhuis
Makelaardij | Hypotheken

Bouwhuis Makelaardij & Hypotheken
Linderflier 6, 7681 ZL VROOMSHOOP

0546 64 27 71
info@bouwhuismakelaardij.nl
www.bouwhuismakelaardij.nl